

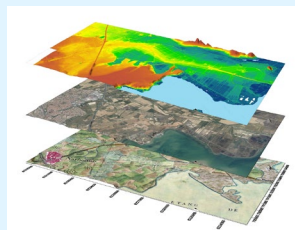

MASTER EEA

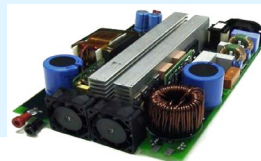

◆ Bienvenue !! - lien -



Master III EEA

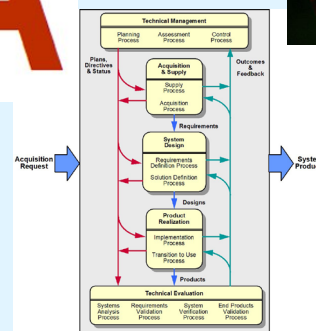
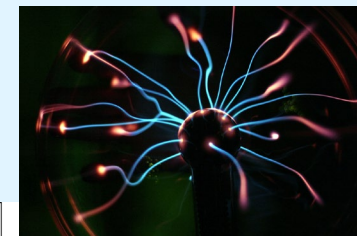
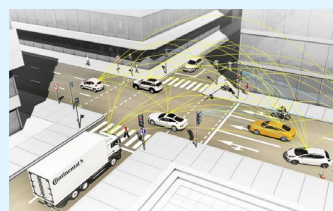
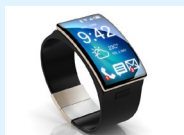
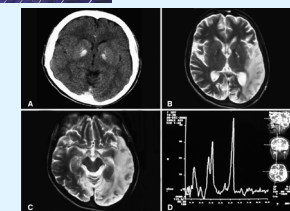

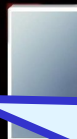

• Secrétariat pédagogique :

Marilyne LOPES D'ANDRADE

Bâtiment U3, premier étage, Bureau 103B

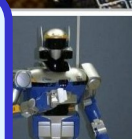

MASTER EEA

♦ Structure du Master et responsables du M1 - lien -

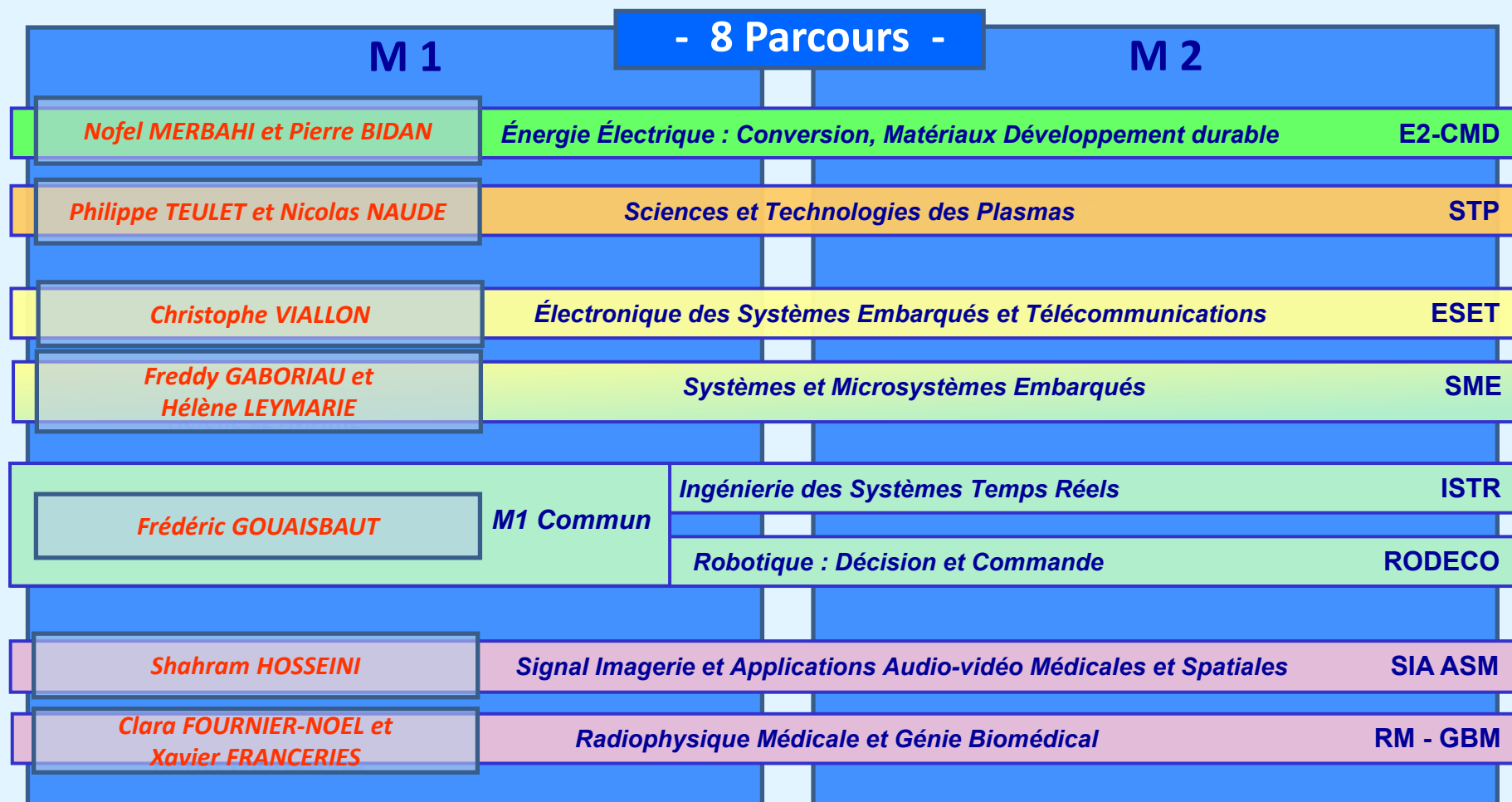



MASTER EEA

♦ Structure du Master et responsables du M1 - *lien* -

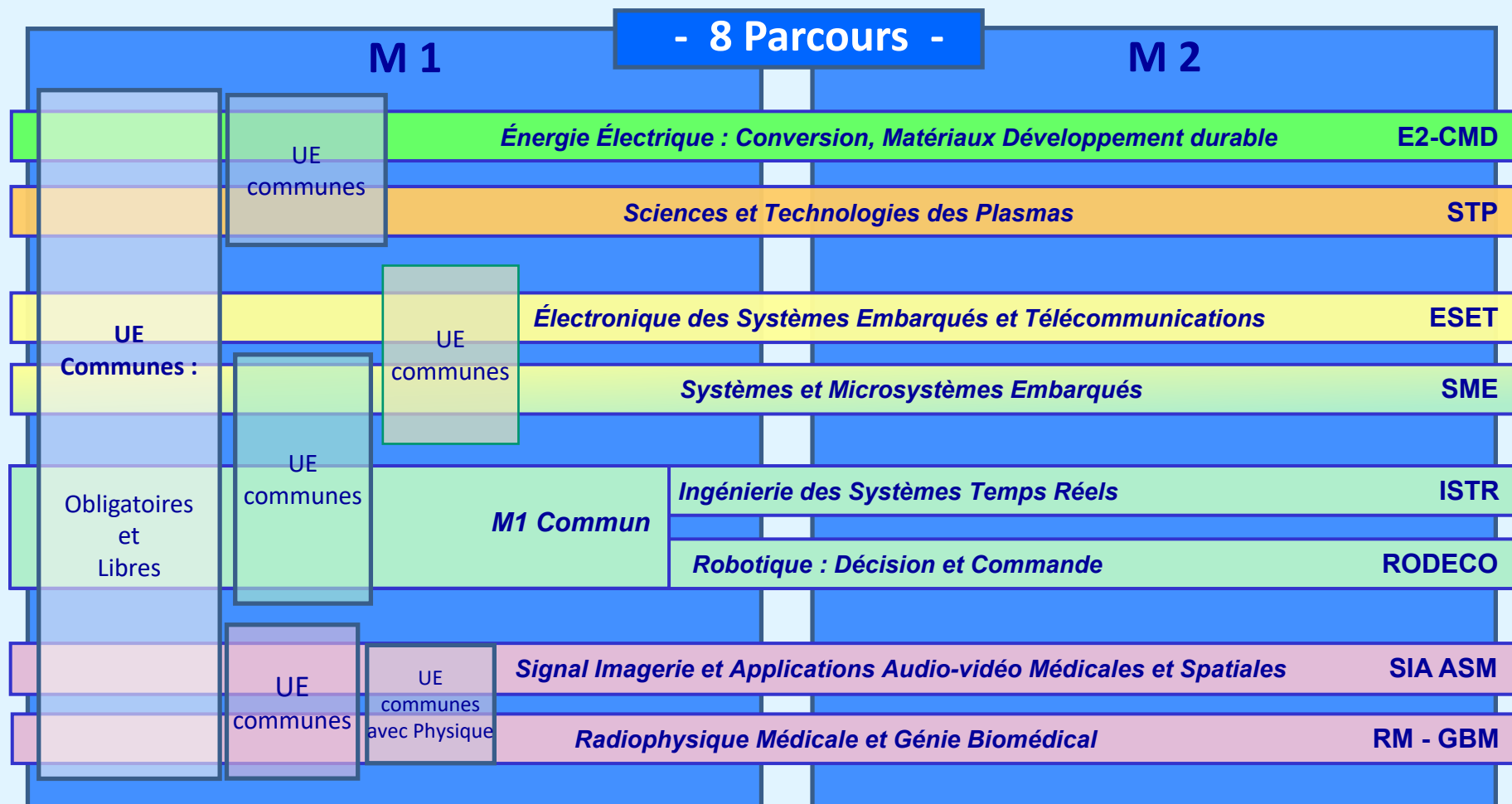



♦ Organisation générale

♦ Trouver l'information - lien -



- **Blog Du Master EEA**

<https://master-eea.univ-tlse3.fr/>

Mots clés sur le web :

"actualités master EEA"

- Sur le site de l'UPS :



- Sur le site des formations EEA UPS :



♦ Construire son parcours en Master 1 :

- Choix d'UE libres en début de chaque semestre
- Un projet d'étude et de recherche au 2° semestre (UE IRP)

♦ Validation du M 1 et du M 2 (lien) :

- Obtenir **10/20** à chaque semestre
et
chaque UE avec au moins **6/20**

Détails sur le blog

**!! Blocs "théoriques"
et
"Professionalisants" !!**

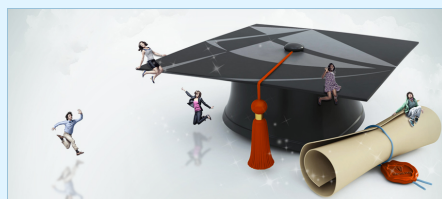



MASTER EEA

◆ Emploi du temps - lien -



• **Blog Du Master EEA**
Menu "Edt M1"

edt M1 - Moodle des UEs

Emplois du temps du master EEA première année et espaces Moodle des UEs :

Emplois du temps :		Espaces Moodle des UEs :
• M1 ESET	• M1 SME	◆ Semestre 7
• M1 E2-CMD	• M1 RM-GBM	◆ Semestre 8
• M1 ISTR-RODECO	• M1 STP	
• M1 SIA-AMS	• Créneaux CMI M1 EEA	

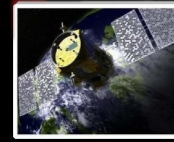

MASTER EEA

◆ Emploi du temps - *lien* -

edt M1 ISTR-RODECO

M1_ISTR

Aujourd'hui 30 août – 5 sept. 2021

Imprimer Semaine Mois Planning

	lun. 30/8	mar. 31/8	mer. 1/9	jeu. 2/9	ven. 3/9	sam. 4/9	dim. 5/9
08:00		07:45 – 09:55 [EMEAT1J1] [CM]Systèmes linéaires à Amphi BAILLAUD	07:45 – 09:55 [EMEAT1B1] [CM]Techniques et Amphi GRIGNARD	07:45 – 09:55 [EMEAT1K1] [CM]Performan ce et U4-206	07:45 – 09:55 [EMEAT1G1] [CM]Systèmes à événements U4-206		
09:00							
10:00	10:05 – 12:15 Réunion de rentrée M1 EEA (Tronc Amphi GRIGNARD	10:00 – 12:15 [EMEAT1K1] [CM]Performan ce et U4-206	10:05 – 12:15 [EMEAT1A1] [CM]Connaiss nce de Amphi GRIGNARD		10:05 – 12:15 [EMEAT1N1] [CM]Traitement des images Amphi BAILLAUD		
11:00							
12:00							
13:00							
13:30	13:30 – 15:40 [EMEAT1B1] [CM]Techniques et Amphi GRIGNARD	13:30 – 15:40 [EMEAT1A2] [CM]Communication (Tronc Amphi GRIGNARD	13:30 – 15:40 [EMEAT1I1] [CM]Micro-contrôleur Amphi BAILLAUD	13:30 – 15:40 [EMEAT1F1] [CM]Instrumentation et chaîne Amphi GRIGNARD	13:30 – 15:40 [EMEAT1F1] [CM]Instrumentation et chaîne Amphi GRIGNARD		
14:00							
15:00							
16:00	15:50 – 18:00 [EMEAT1I1] [CM]Micro-contrôleur Amphi BAILLAUD		15:50 – 18:00 [EMEAT1A1] [CM]Connaiss nce de Amphi GRIGNARD	15:50 – 18:00 [EMEAT1A1] [CM]Connaiss nce de Amphi GRIGNARD	15:50 – 18:00 [EMEAT1B1] [CM]Techniques et Amphi GRIGNARD		
17:00							
18:00			18:10 – 20:20 [EMEAT1A1] [TD]Connaissan				

Événements affichés dans le fuseau horaire : Heure d'Europe centrale - Paris



• Google Agenda :
Synchroniser avec
ordinateur et smartphone



♦ Formulaire web et choix UEs libres - lien -



Accueil C'est quoi ce Blog ? Agendas – Moodle Derniers articles Actus M1 Actus M2

Infos – actus CMI Infos pratiques Textes réglementaires Infos Ma Infos importantes M1 EEA

Formulaires d'enregistrement et de choix des UEs libres au premier semestre (S7) du M1 EEA 2021-2022



Suite à la réunion de rentrée du lundi 30 août 2021, vous devez consulter/compléter ci-dessous :

♦ 1 : La présentation réalisée durant la réunion de rentrée (fichier interactif, avec liens hypertexte)

♦ 2 :  Compléter impérativement le formulaire de renseignements généraux en ligne ICI avant le 3 septembre au soir (dès votre arrivée pour les retardataires) !

♦ 3 : Compléter ICI votre IP par le Web pour les UEs obligatoires (si vous ne l'avez pas encore fait)

♦ 4 : En fonction de votre parcours, compléter le formulaire web ci-dessous pour le choix de vos UEs libres, avant le 3 septembre au soir (dès votre arrivée pour les retardataires) :

 ESET E2-CMD ISTR-RODECO SIA-AMS RMGBM 

SME (pas d'UEs libres) STP (pas d'UEs libres)

Compléter le formulaire de renseignements en ligne avant le 3 septembre au soir !!

Compléter votre IP pour les UEs obligatoires



Inscription Pédagogique en Ligne

Merci de vous identifier :

Votre numéro d'étudiant est indiqué sur votre carte d'étudiant.

Número étudiant :

Date de naissance (jjmmaaaa) :

Valider Réinitialiser

Compléter le formulaire de choix des UEs libres en fonction de votre parcours avant le 3 septembre au soir.



MASTER EEA

◆ Compléter le formulaire de renseignements en ligne avant le 3 septembre au soir - *lien* -

Effectifs Master 1 EEA

Formulaire de saisie individuelle

*Obligatoire

Adresse e-mail *

Votre adresse e-mail

Promotion M1 EEA - TOULOUSE III - 2020-2021



Votre genre : *

- ☐ Madame
☐ Monsieur

Votre NOM (Majuscules) : *

Votre réponse

Votre Prénom : *

Votre réponse

Votre numéro d'étudiant UPS (si pas encore inscrit, mettre "en attente") : *

Votre réponse

Parcours suivi en M1 EEA : *

Sélectionner

Formation suivie, établissement et ville en 2018-19 : *

Votre réponse

Etes-vous redoublant ? *

- ☐ Oui

- ☐ Oui

- ☐ Non

Avez-vous intégrer le master par Campus France ? *

- ☐ Oui

- ☐ Non

Avez-vous intégrer le master par ERASMUS ? *

- ☐ Oui

- ☐ Non

Etes-vous en Formation Continue ? *

- ☐ Oui

- ☐ Non

Votre numéro de téléphone fixe : *

Votre réponse

Votre numéro de téléphone portable : *

Votre réponse

Etes-vous boursier ? *

- ☐ Oui

- ☐ Non

Avez-vous prévu de travailler en même temps que vos études ? *

- ☐ Oui

- ☐ Non

Remarques/informations particulières :

Votre réponse

Une copie de vos réponses sera envoyée par e-mail à l'adresse indiquée.

Envoyer

... Ne pas oublier d'envoyer ...

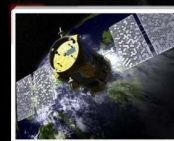

◆ Compléter le formulaire de choix des UEs libres de votre parcours avant le 11 septembre - *lien* -

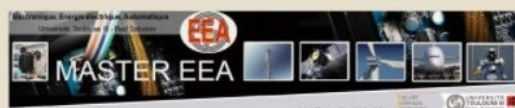

Ordre de choix des UEs libres au S7 en M1 EEA ISTR-RODECO

*Obligatoire

Adresse e-mail *

Votre adresse e-mail

Numéro étudiant UPS : *

Votre réponse

Votre NOM : *

Votre réponse

Votre Prénom : *

Votre réponse

Le parcours ISTR-RODECO du master EEA propose au S7 une UE libre à choisir parmi trois. Vous devez impérativement classer par ordre de préférence les trois UEs. Les affectations définitives dans les UEs se feront en prenant en compte les capacités d'accueil et l'ordre des choix des étudiants. *

	EMEAT1R1 Processeurs et logiciels pour le traitement du signal	EMEAT1N1 Traitement des images	EMEAT1F1 Instrumentation et chaîne de mesure
Choix 1	<input type="radio"/>	<input checked="" type="radio"/>	<input type="radio"/>
Choix 2	<input type="radio"/>	<input type="radio"/>	<input checked="" type="radio"/>
Choix 3	<input checked="" type="radio"/>	<input type="radio"/>	<input type="radio"/>

Une copie de vos réponses sera envoyée par e-mail à l'adresse indiquée.

Envoyer

... Ne pas oublier d'envoyer ...



MASTER EEA



Bonne année en Master 1 !



Master III EEA

